

REFERIERENDE

DR. SUSANNE FLEIG, Aachen

Rheinisch-Westfälische Technische Hochschule Aachen, Universitätsklinikum, Klinik für Nieren- und Hochdruckkrankheiten, rheumatologische und immunologische Erkrankungen (Medizinische Klinik II)

PROF. DR. UTE HOFFMANN, Regensburg

Krankenhaus Barmherzige Brüder Regensburg, Klinik für Allgemeine Innere Medizin und Geriatrie mit Nephrologie, Diabetologie, Endokrinologie

DR. SUSANNE KUHLMANN M. MEd., Berlin

MVZ Windscheidstraße 18, 10627 Berlin

PD DR. LINUS ALEXANDER VÖLKER, Köln

Universitätsklinikum Köln (AÖR), Klinik II für Innere Medizin, Nephrologie, Rheumatologie, Diabetologie und Allgemeine Innere Medizin

ANMELDUNG

Die Anmeldung erfolgt ausschließlich online unter www.akademie-niere.de

TEILNAHMEGEBÜHR

Nicht-Mitglieder: € 250,-

Mitglieder der Akademie Niere: € 225,- (10% Rabatt)

Verpflegung ist während der Veranstaltung inklusive. Die Teilnehmerzahl ist auf max. 25 Personen begrenzt. Hotelkosten sind nicht in der Gebühr enthalten.

TEILNAHMEBEDINGUNGEN DER AKADEMIE NIERE

Ihre Anmeldung ist verbindlich und verpflichtet zur Zahlung der Kursgebühr. Bei Absage der Veranstaltung seitens des Veranstalters wird die Kursgebühr voll zurückerstattet. Darüber hinausgehende Ansprüche bestehen nicht. Erfolgt eine – wenn auch unverschuldete – Absage des Teilnehmers (Stornierung muss schriftlich erfolgen!) bis 14 Tage vor Veranstaltungsbeginn, wird für die Stornierung eine Bearbeitungsgebühr i.H.v. € 35,- einbehalten. Nach diesem Zeitpunkt erfolgt keine Rückvergütung der Kursgebühr.

Der Veranstalter behält sich Programmänderungen vor.

Datenschutz: Die Bearbeitung der Anmeldung erfolgt mittels EDV. Sie sind einverstanden, dass wir Sie kontaktieren und über weitere Veranstaltungen informieren.

Die Inhalte der Fortbildungsmaßnahme wurden produkt- und dienstleistungsneutral gestaltet. Potenzielle Interessenkonflikte des Veranstalters, der wissenschaftlichen Leitung und der Referenten werden in einer Selbstauskunft gegenüber den Teilnehmern im Rahmen des Seminars offengelegt.

Sie finden die aktuelle Übersicht unseres Kursangebotes unter www.akademie-niere.de

ALLGEMEINE HINWEISE

VERANSTALTUNGSORT

Congress Center Leipzig
Messe-Allee 1, 04356 Leipzig

WISSENSCHAFTLICHE LEITUNG

Prof. Dr. Ute Hoffmann, Regensburg

VERANSTALTER UND KONTAKT

Akademie Niere
Großbeerenstraße 89, 10963 Berlin
Telefon: 030/25800941
Telefax: 030/25800950
E-Mail: info@akademie-niere.de
URL: www.akademie-niere.de

Ansprechpartnerin

Stefanie Sahr

ANREISE

ANREISE MIT DEM ÖPNV

Busse, Straßenbahnen, Regional- und S-Bahnen verbinden den Flughafen, das Messegelände, die Innenstadt schnell und komfortabel. Mit der Straßenbahn gelangen Sie direkt zum Messegelände (Endhaltestelle „Messegelände“). Sie erreichen das Leipziger Messegelände auch per Regionalbahn (RB) oder S-Bahn (S). Orientieren Sie sich bei Ihrer Anreise an der Station „Leipzig Messe“.

ANREISE MIT DEM FERNVERKEHR

Von Leipzig aus gibt es stündliche Verbindungen zu allen größeren Städten in Deutschland. Am Hauptbahnhof Leipzig und an den City-Tunnel-Stationen der S-Bahn Mitteldeutschland können Reisende in die S-Bahn in Richtung Messe umsteigen.

ANREISE MIT DEM AUTO

Die Leipziger Messe ist direkt über die Autobahn A 14 zu erreichen. Entsprechende Hinweise auf die Abfahrt zur Leipziger Messe finden Sie bereits auf den Autobahnen. Außerdem benötigen Sie auf der Bundesstraße 2 nur circa 20 Minuten vom Messegelände bis in die Leipziger Innenstadt. Abfahrten: A 14, Abfahrt Leipzig Messegelände oder Bundesstraße B 2, Abfahrt Messegelände.



Curriculum

Geriatric für Nephrologinnen und Nephrologen

**07.–08.10.2026, Leipzig und
17.11.2026, online**

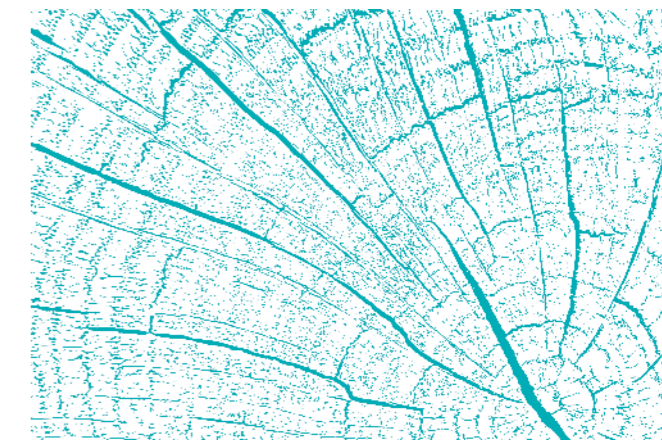

WISSENSCHAFTLICHE LEITUNG

Prof. Dr. Ute Hoffmann, Regensburg

VORBEMERKUNGEN UND ZIELSETZUNG

Durch die immer älter werdende Gesellschaft nimmt gerade in der Nephrologie die Anzahl an zu betreuender multimorbider Patientinnen/Patienten zu. Geriatrische CKD-Patientinnen/Patienten stellen uns oft aufgrund atypischer oder multikausal bedingter Symptome und Syndrome sowie mehrdimensionaler Behandlungsansätze vor diagnostische und therapeutische Herausforderungen.

Oft werden diese zusätzlich von vielen sozialen und ethischen Fragen an die behandelnden Nephrologinnen/Nephrologen begleitet. Die Betreuung dieser Patientinnen/Patienten ist in der Regel eine komplexe Langzeitversorgung mit „Adaptive care planning“, deren Ziel nicht nur am Erfolg der nephrologischen Therapie, sondern vor allem am Erhalt der Selbstständigkeit und der Lebensqualität gemessen werden muss.



Prof. Dr. Ute Hoffmann, Regensburg

ZERTIFIZIERUNG

Die Sächsische Landesärztekammer hat das Curriculum „Geriatric für Nephrologinnen und Nephrologen“ 2026 wie folgt zertifiziert:

07.10.2026: 6 Punkte der Kategorie A

08.10.2026: 5 Punkte der Kategorie A

17.11.2026: 5 Punkte der Kategorie A

MIT FREUNDLICHER UNTERSTÜTZUNG



PROGRAMM

Mittwoch, 07.10.2026
Leipzig

13:30–
15:45 Uhr

Modul I: Ältere CKD-Patientinnen/ Patienten: Besonderheiten und Geriatrisches Basisassessment

Prof. Dr. Ute Hoffmann

- ▶ Alter, Alternsphysiologie und Multimorbidität
- ▶ Soziodemografische Daten
- ▶ Definition des geriatrischen Patienten, Definition Geriatrie
- ▶ Teamkonzept, Versorgungsmöglichkeiten und -einrichtungen, integrierte Versorgungsangebote
- ▶ Altwerden als Selbsterfahrung (Age man)
- ▶ Definition Geriatrisches Screening/Assessment
- ▶ Geriatrisches Basis-Assessment

15:45–
16:15 Uhr

Kaffeepause

16:15–
18:30 Uhr

Modul II: Geriatrische Syndrome und Altersspezifika ausgewählter Erkrankungen bei CKD, Teil I

Dr. Susanne Fleig

- ▶ Immobilität, Sarkopenie, Frailty (Gebrechlichkeit)
- ▶ Schwindel
- ▶ Osteoporose
- ▶ Sturzsyndrom und -prophylaxe
- ▶ Schlafstörungen
- ▶ Chronischer Schmerz
- ▶ Kognitive Einschränkungen
- ▶ Delir
- ▶ Depression

PROGRAMM

Donnerstag, 08.10.2026
Leipzig

09:00–
10:30 Uhr

Modul III: Aspekte der Arzneimittel- therapie bei älteren CKD-Patientinnen/ Patienten

Prof. Dr. Ute Hoffmann

- ▶ Polymedikation
- ▶ Prävention versus Symptomreduktion
- ▶ rationale Medikamentenreduktionsstrategien

10:30–
11:00 Uhr

Kaffeepause

11:00–
13:15 Uhr

Modul IV: Rechtliche und ethische Aspekte

Dr. Susanne Kuhlmann

- ▶ Betreuungsgesetz
- ▶ Vorsorgevollmacht
- ▶ Fahreignung im Straßenverkehr
- ▶ Grenzen diagnostischer und rehabilitativer Maßnahmen/palliative Maßnahmen
- ▶ Todeswunsch/Dialyseabbruch

PROGRAMM

Dienstag, 17.11.2026
Online

14:00–
15:30 Uhr

Modul V: Nierenersatz und konser- vative Therapie bei chronischem Nieren- versagen im Alter

PD Dr. Linus Alexander Völker

- ▶ Indikation zur Einleitung eines Nierenersatzes
- ▶ Prognosescores
- ▶ Aufklärung
- ▶ Adaptive Care planning
- ▶ Besonderheiten von HD, PD, NTx im Alter
- ▶ Konservativ-supportive Therapie

15:30–
16:00 Uhr

Pause

16:00–
18:00 Uhr

Modul VI: Geriatrische Syndrome und Altersspezifika ausgewählter Erkrankungen bei CKD, Teil II

Dr. Susanne Fleig

- ▶ Malnutrition
- ▶ Elektrolytstörungen (Ess-, Trink- und Schluckstörungen)
- ▶ Ernährungsempfehlungen
- ▶ Harninkontinenz
- ▶ Obstipation und Stuhlinkontinenz